

KREIS DÜREN

... WIR MACHEN DAS!



Kommunen gestalten den Demografischen Wandel

***Workshop D: Wohnen im demografischen Wandel,
Praxisbeispiel Kreis Düren***

Essen, 26.09.2017

Agenda

- **Kurzinformationen über den Kreis Düren**
- **Demografische Entwicklung**
- **Prozess**
- **Handlungsfelder**
- **Demografiewerkstatt Kommunen**

Kurzinformationen über den Kreis Düren

Der Kreis Düren

...liegt in der Mitte des Städte-
Dreieckes Aachen – Köln – Bonn

...ist ländlich strukturiert und hat 15
Städte und Gemeinden

...ist 941 km² groß und hat
262.828* Einwohner/-innen



Demografische Entwicklung

- **Wir werden weniger.....**

- Aufgrund reduzierter Geburtenrate sinkt insbesondere der Anteil jüngerer Menschen



- **Wir werden älter.....**

- Aufgrund steigender Lebenserwartung erreichen immer mehr Menschen ein höheres Alter



- **Wir werden bunter.....**

- Der Anteil von Menschen mit Zuwanderungsgeschichte nimmt zu



Demografische Entwicklung

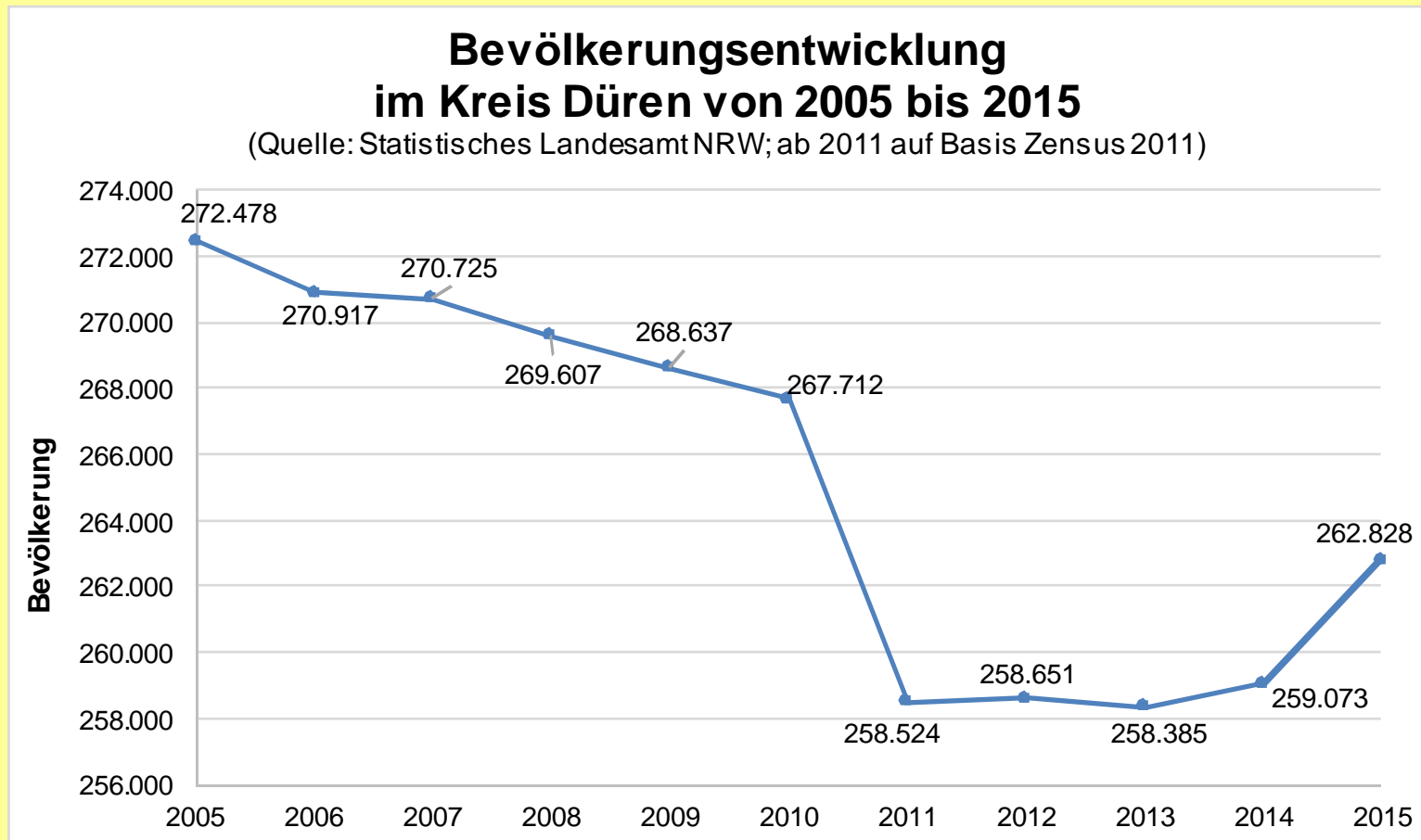

© Forschungsgesellschaft für Gerontologie e.V.

Demografische Entwicklung

Prozentuale Veränderung der Entwicklung der Altersgruppen im Kreis Düren vom 31.12.2005 zum 31.12.2015

(Quelle: Statistisches Landesamt NRW)

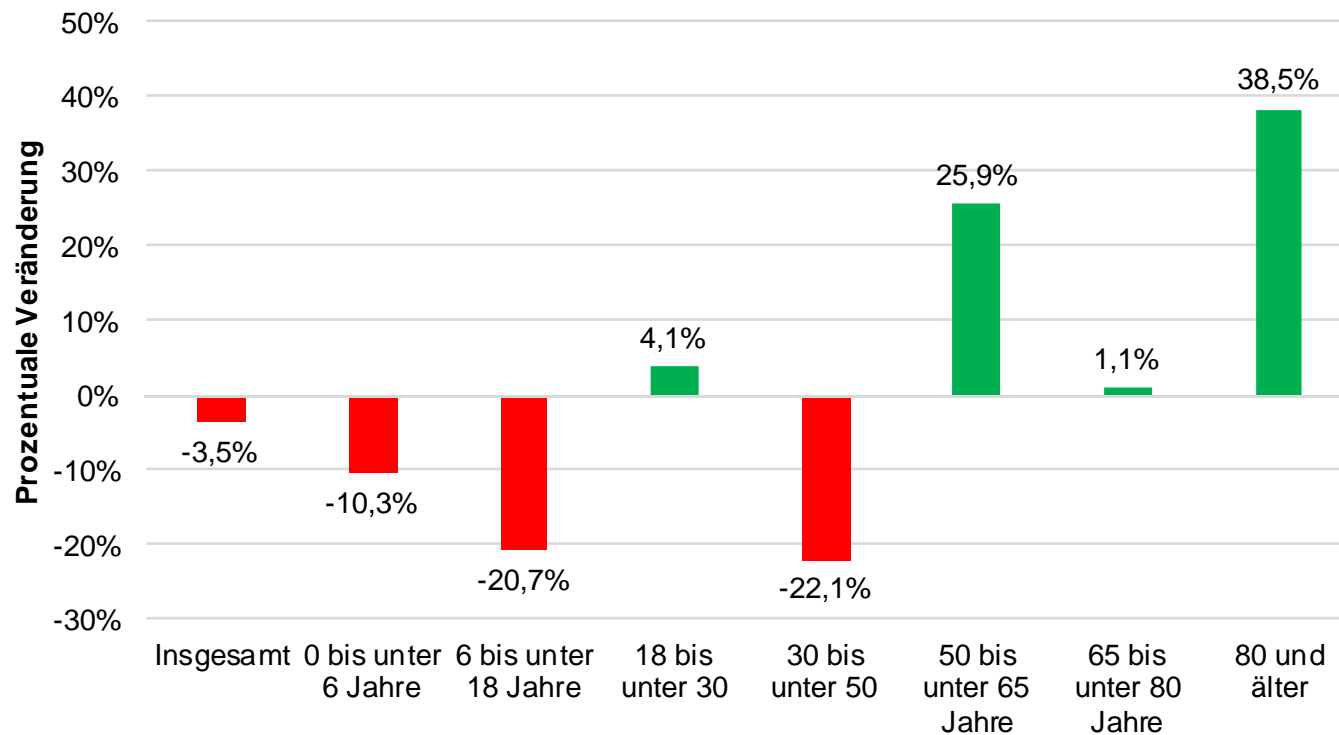

© Forschungsgesellschaft für Gerontologie e.V.

Demografische Entwicklung

Prognostizierte Entwicklung der unterschiedlichen Altersgruppen im Kreis Düren von 2015 bis 2025

(Quelle: Statistisches Landesamt NRW, Stand 13.06.2016)

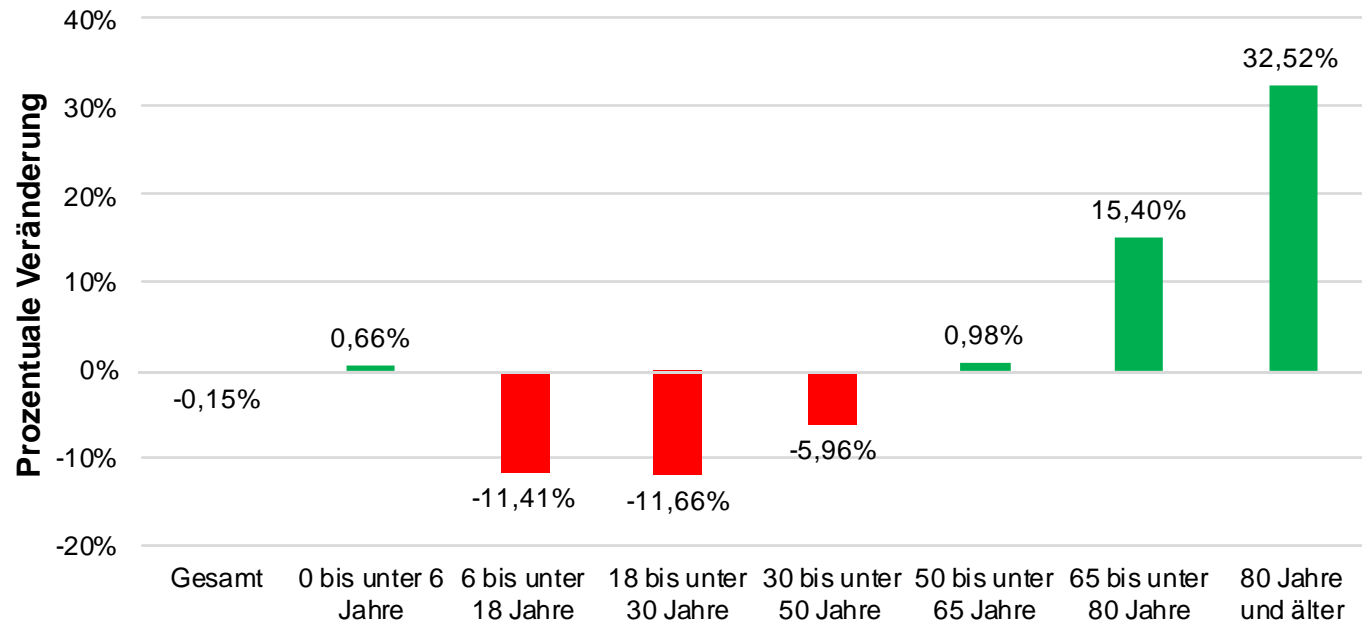

© Forschungsgesellschaft für Gerontologie e.V.

Altersgruppen	2015	2025	Veränderung absolut
65 bis unter 80 Jahre	39.169	45.201	+ 6.032
80 Jahre und älter	13.919	18.445	+ 4.526

Demografische Entwicklung

Wanderungssaldo nach Altersgruppen im Kreis Düren von 2010 bis 2015

(Quelle: Statistisches Landesamt NRW)

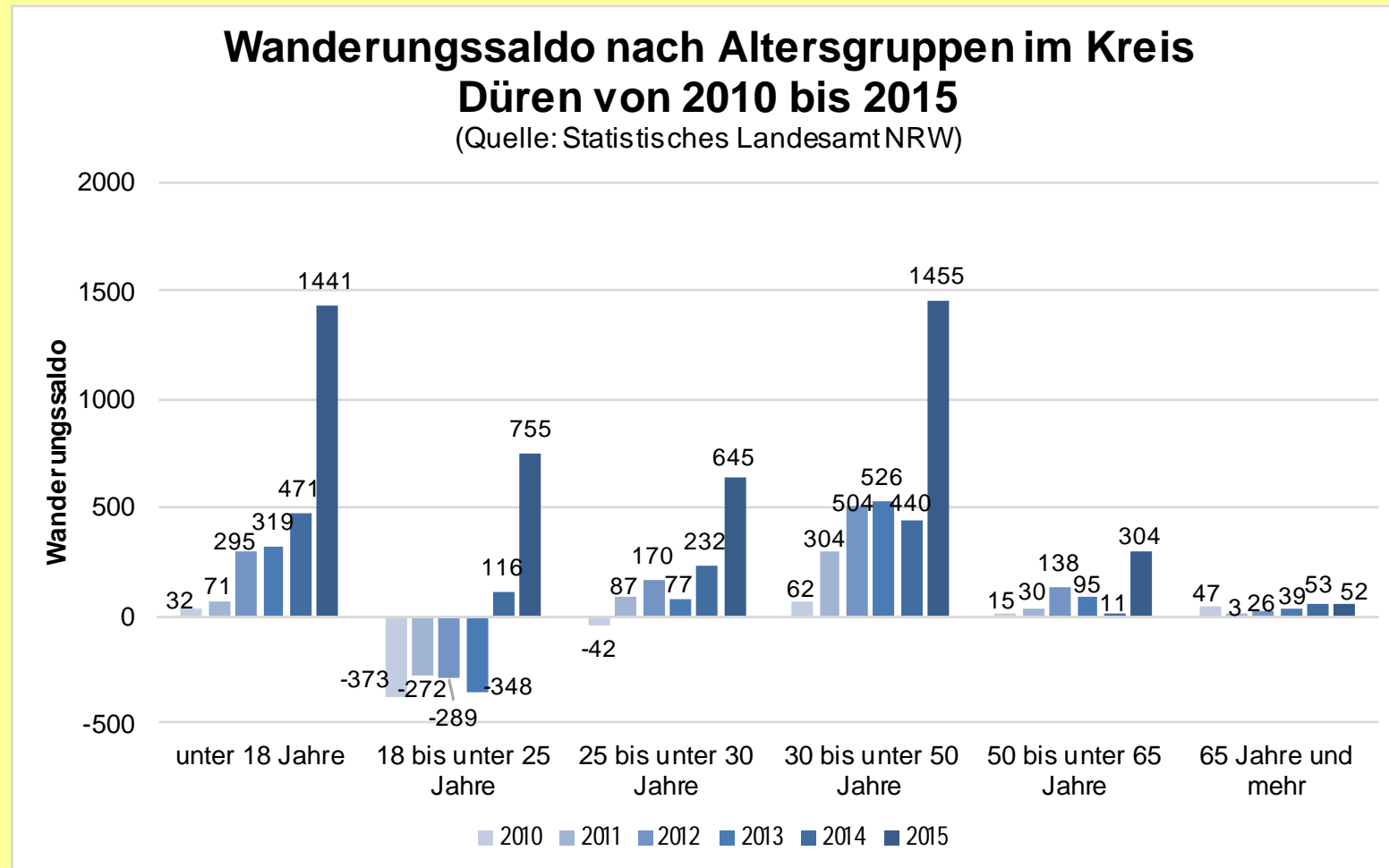

© Forschungsgesellschaft für Gerontologie e.V.

Prozess

- **Zukunftskonferenzen des Kreises Düren in den Jahren 2003, 2004 und 2007**
- **Sozial-, Gesundheits- und Demografieausschuss seit 04.02.2014**
- **Beschluss des Kreistags zur Einrichtung eines „Ämterübergreifendes Kompetenzteams Demografie“ am 30.09.2014**
- **Amt für Demografie, Kinder, Jugend, Familie und Senioren seit 01.07.2015**
- **Demografiebeauftragte seit 01.07.2015 sowie Einrichtung einer Stelle als Sachbearbeiter/-in Demografie**
- **Teilnahme am Bundesprojekt „Demografiewerkstatt Kommunen“ seit 01.04.2016**

Handlungsfeld Seniorinnen und Senioren

- Errichtung der Koordinationsstelle „Pro Seniorinnen und Senioren im Kreis Düren“ am 01.02.2006

Kontakt

Monika Sandjon
Telefon: 02421/22-16418
Raum 324

Maria Franken
Telefon: 02421/22-16419
Raum 325

Servicezeiten

Montag – Donnerstag: 08.00 – 16.00 Uhr
Freitag: 08.00 – 13.00 Uhr
sowie nach Terminvereinbarung

Kreisverwaltung Düren
Amt für Demografie, Kinder, Jugend,
Familie und Senioren
Bismarckstr.16
52351 Düren

Dienststelle:
Bismarckstraße 1
Telefon 02421/22-1100
amt51@kreis-dueren.de
www.kreis-dueren.de



Koordinationsstelle
„Pro Seniorinnen und
Senioren im Kreis Düren“

Amt für
Demografie, Kinder,
Jugend, Familie und Senioren
des Kreises Düren



- **Ziele:**
 - Beratung, Hilfe und Fortbildung rund um das Alter
 - Unterstützung bei der Initiierung von Angeboten und Projekten der Seniorenarbeit und im bürgerschaftlichen Engagement
 - Regelmäßige Veranstaltungen, Aktionen und Fachtagungen

Handlungsfeld Seniorinnen und Senioren

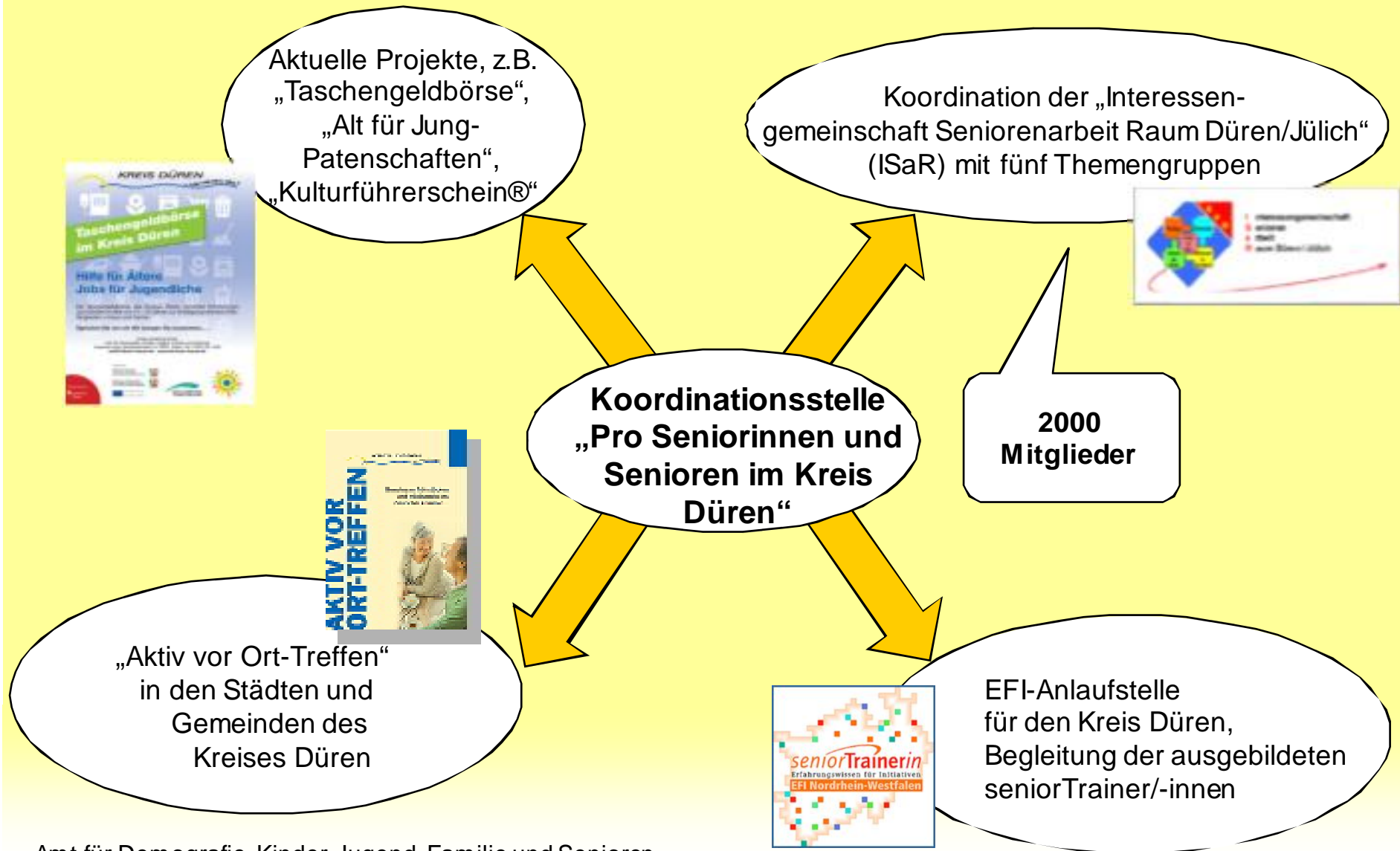

Handlungsfeld Seniorinnen und Senioren

Organisationsstruktur der ISaR

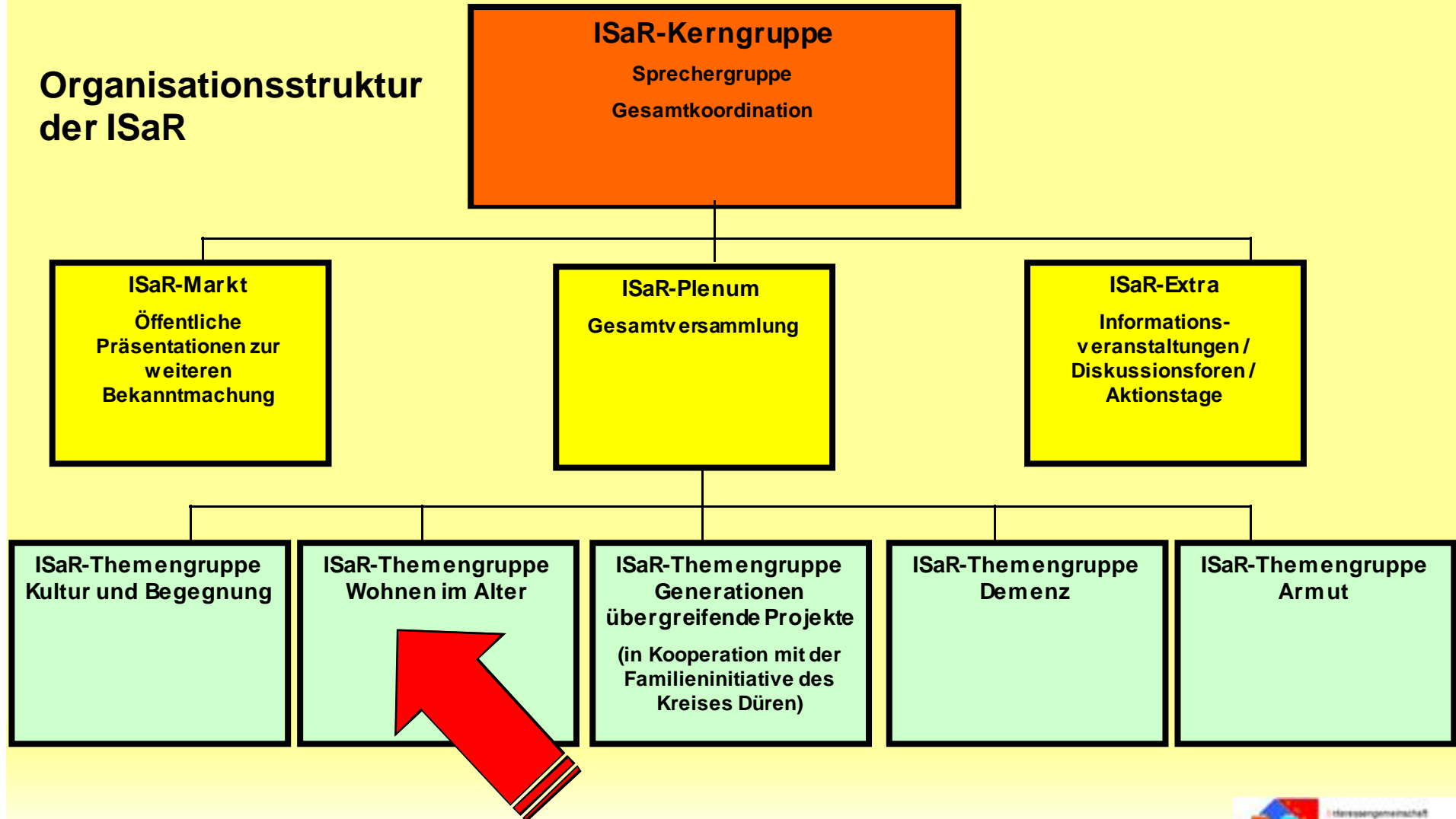

Handlungsfeld Seniorinnen und Senioren



Fachtagungen

Seniorenpartys



Aktivitäten und Projekte



Infostände

Veranstaltungsreihen



Handlungsfeld Seniorinnen und Senioren

- Leitbild Seniorenpolitik, 2010
- Exemplarisch: „Handlungsfeld Wohnen und Wohnumfeld“

Ziele:

- Möglichst langer Verbleib in den eigenen vier Wänden/im gewohnten Wohnumfeld
- Verankerung des Gedankens der Barrierefreiheit in Architektur und Städteplanung

Handlungsempfehlungen:

- Frühzeitige Auseinandersetzung mit dem Themenfeld Wohnen im Alter
- Ermittlung der Bedürfnisse und Wünsche Älterer im Bereich Wohnen und Wohnumfeld
- Bedarfs- und Bestandsanalyse unterschiedlicher Wohnformen,-projekte und -möglichkeiten
- Unterstützung alternativer, generationenübergreifender Wohnformen
- Einrichtung einer Wohnberatungsstelle für den Kreis Düren



Handlungsfeld Familien

- **Versorgungsquoten**

- u3: 38 % ü3: 98 % (Stand: August 2017)
- 100 prozentige Versorgung der Grundschulen mit offenen Ganztagschulen (Stand: September 2017)



- **Beitragsfreie Kindergartenjahre**

- **Gründung der Initiative „Familie im Kreis Düren – Eine runde Sache!“ am 15.05.2008 im Rahmen der Lokalen Bündnisse für Familie**

- Zusammenschluss unterschiedlicher Institutionen und gesellschaftlicher Gruppen, zahlreicher Privatleute sowie Vertreterinnen und Vertretern aus Politik und Verwaltung

- **Familienkarte des Kreises Düren**



Handlungsfeld Familien

- Familienwegweiser des Kreises Düren in 2009 (Neuaufgabe in Arbeit)
- Familienbericht des Kreises Düren in 2011
- Jährliche Radaktionstage des Kreises Düren
- Aktionen, Veranstaltungen, Fachtagungen etc.

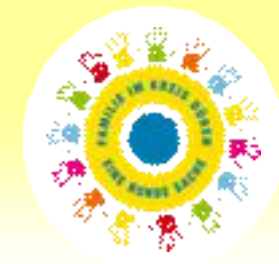
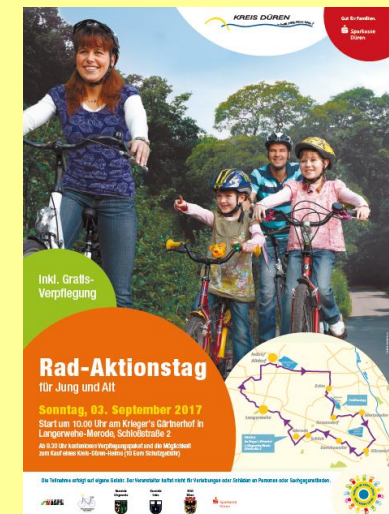

Handlungsfeld Gesundheit und Pflege

- **Grundsatz „ambulant vor stationär“**
 - Breites Angebot an Einrichtungen
 - Betreutes Wohnen: 573 Wohnungen
 - Wohnortnahe Tagespflege: 18 Einrichtungen mit 289 Plätzen
 - Kurzzeitpflege: 36 Einrichtungen mit insgesamt 170 Plätzen
 - Ambulant betreute Wohngemeinschaften: 8 Wohngemeinschaften mit 69 Plätzen
- **Einrichtung der Pflegeberatungsstelle des Kreises Düren in 1999 und Einrichtung des Pflegestützpunkts NRW in 2009 in Kooperation mit der AOK Rheinland**
- **Veranstaltungsreihen, Fachtagungen, Vorträge etc.**
- **Erstellung einer örtlichen Pflegeplanung und Beschluss einer verbindlichen Bedarfsplanung für die vollstationäre Pflege (nach § 11 Absatz 7 Alten- und Pflegegesetz NRW) durch den Kreistag am 27.09.2016**

Handlungsfeld Gesundheit und Pflege

- **Weitere Maßnahmen:**
 - **Haushaltsnahe Angebote**
 - 3 professionelle Anbieter von Hilfen im Haushalt, 17 Menüdienste, 16 Anbieter von Hausnotrufen und 4 Fahrdienste für Seniorinnen und Senioren
 - **Projekte zur Entlastung pflegender Angehöriger und Hilfestellung für Demenzkranke**
 - 27 Angebote
 - Qualifizierung von Demenzbegleitern, Gesprächskreise, Demenzcafes etc.
 - **Umfangreiche Präventionsangebote durch verschiedene Anbieter**
 - **Geplanter Einsatz von Telemedizin**

Handlungsfeld Gesundheit und Pflege

- **Errichtung einer Wohnberatungsstelle am 01.08.2011**
- **Finanzierung durch den Ausgleichfonds der Pflegeversicherung**
- **Ziele:**
 - Anpassung der Wohnung bzw. des Wohnumfelds an die individuellen Fähigkeiten und Möglichkeiten der/ des Betroffenen
 - Förderung oder Wiederherstellung des selbstständigen Wohnens
 - Erleichterung und Ermöglichung von häuslicher Hilfe und Pflege

Kontakt

Doris Braun (allgemeine Fragen)
Amt für Demografie, Kinder, Jugend, Familie und Senioren
Raum 343
Telefon: 02421/22-16431
E-Mail: amt51@kreis-dueren.de

Reinhold Feron (bautechnische Fragen)
Amt für Recht, Bauordnung und Wohnungswesen
Haus Jülich, B 505
Tel.: 02421/22-2707
E-Mail: amt63@kreis-dueren.de

Servicezeiten

Montag – Donnerstag: 08.00 – 16.00 Uhr
Freitag: 08.00 – 13.00 Uhr
sowie nach Terminvereinbarung

Kreisverwaltung Düren
- Wohnberatungsstelle -
Bismarckstr.16
52351 Düren

Dienststelle:
Bismarckstraße 1
Telefon 02421/22-1100
amt51@kreis-dueren.de
www.kreis-dueren.de

KREIS DÜREN
... WIR MACHEN DAS!

Wohnberatungsstelle

Amt für
Demografie, Kinder,
Jugend, Familie und Senioren
des Kreises Düren

Handlungsfeld Mobilität und (Nah-)Versorgung

- **Mobilität und ÖPNV**
 - **Günstige Lage des Kreises Düren inmitten des Städtedreiecks Aachen, Köln und Düsseldorf**
 - Optimale Anbindung an die Autobahnen 4, 44 und 61
 - Schnelle Erreichbarkeit der Flughäfen Düsseldorf, Köln-Bonn und Maastricht-Aachen
 - **Aufstellung des neuen Nahverkehrsplans Kreis Düren 2016-2020**
 - **Alternative Mobilitätsangebote**
 - Bürgerbusse in Heimbach, Jülich und Linnich
 - Car-Sharing-Angebote
 - „Dorfauto“ Gey

Handlungsfeld Mobilität und (Nah-)Versorgung

- **Mobilität und ÖPNV**
 - **Initiierung von Projekten zur Ausrichtung der Information und Kommunikation im ÖPNV auf die Bedürfnisse älterer Menschen**
 - Projekt Fußgängercheck
 - Rollatortraining
- **Nahversorgung**
 - Dorfläden in Jülich-Barmen, Düren und Nideggen-Wollersheim
 - Rollender Supermarkt „HEIKO Kaufzuhaus“
 - Viele Projekte der Nachbarschaftshilfen

Handlungsfeld Bildung

- **Breit gefächertes Schulangebot**
 - **Allgemeinbildende Schulen im Kreis Düren 2015/2016:**
 - 44 Grundschulen
 - 11 Hauptschulen
 - 9 Realschulen
 - 10 Gymnasien
 - 5 Gesamtschulen
 - 2 Sekundarschulen
 - 7 Förderschulen
 - 1 Primusschule
 - 5 Berufskollegs
 - 1 Schule für Kranke
 - ➔ **95 Schulen insgesamt**

Handlungsfeld Bildung und Migration

- **Zentrale Beratung für schulpflichtige Kinder, Jugendliche und deren Familien mit Migrationshintergrund im Kommunalen Integrationszentrum**
- **Ehrenamtliche Dolmetscher/-innen in Schulen und Kitas**
 - 2016: Mehr als 1000 Einsätze
- **Installierung multiprofessioneller Teams aus Sozialarbeiter/-innen, Lehrer/-innen und Sonderpädagogen und –pädagoginnen zur Unterstützung (neueingewanderter) Jugendlicher**
 - Ausbildungspatenschaften (in Planung)
 - Kommunale Koordinierung „Kein Abschluss ohne Anschluss“
- **Teilnahme des Kreises Düren an der Landesinitiative „Schule ohne Rassismus“**

Handlungsfeld Kultur

- **Breit gefächertes Angebot an kulturellen Einrichtungen, öffentlichen Veranstaltungen etc.**

- Regelmäßige Aktionstage und Veranstaltungen
- Veranstaltungshäuser
- Museen, Archive, Informationszentren etc.
- Freizeitmöglichkeiten



- **Sehr aktives Vereinsleben, besonders im ländlich geprägten Raum**

- Vielzahl an Sport-, Kultur- und Traditionsvereinen in allen Städten und Gemeinden
- Vereine und Begegnungsstätten für Menschen mit Zuwanderungsgeschichte

Kreisentwicklung

- **Durchführung von Dorfkonferenzen in den kreisangehörigen Kommunen seit 2008**
 - Hintergrund: Zukunftskonferenz des Kreises Düren in 2007
 - Ziele: Diskussionsprozesse über die Zukunft eines Dorfes in Gang setzen und dadurch Dorfentwicklungsprozesse initialisieren
 - Bisher 31 durchgeführte Konferenzen
- **Teilnahme des Kreises Düren am Wettbewerb „Unser Dorf hat Zukunft“ seit 1975 (alle 3 Jahre)**
 - Hintergrund: Überalterung, Einwohnerschwund, Leerstände, wegbrechende Nahversorgung, Schließung von Bildungseinrichtungen, Strukturwandel in Landwirtschaft und Nachwuchssorgen in Vereinen
 - Ziel: Zukunftsfähigkeit des ländlichen Raumes stärken

Kreisentwicklung

- **Projekt:** „Quartiersentwicklung Jülich Nordviertel“
- **Förderung:** Ministerium für Gesundheit, Emanzipation, Pflege und Alter des Landes Nordrhein-Westfalen
- **Träger:** Stadt Jülich
- **Ziele:**
 - Verbesserungen im Quartier erarbeiten und umsetzen
 - Aufbau von Unterstützungssystemen, um möglichst langes Leben in der eigenen Häuslichkeit und vertrauten Nachbarschaft zu ermöglichen
 - Verbesserung der Nahversorgung
 - Förderung der Integration Zugewanderter im Quartier
 - Förderung des Miteinanders der Generationen im Quartier

Handlungsfeld Wohnen

Anteile der **Haushalte nach Personenzahl**
im Kreis Düren im Jahr 2014
(Quelle: Statistisches Landesamt NRW)

Gesamtanzahl der Haushalte: 115.000

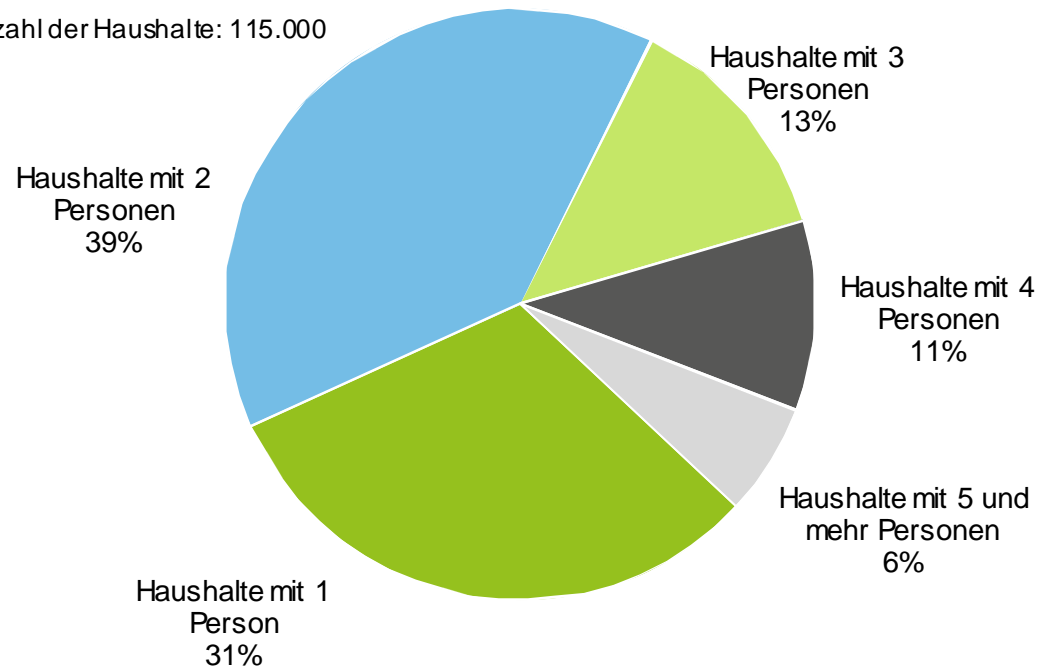

© Forschungsgesellschaft für Gerontologie e.V.

Handlungsfeld Wohnen

- **Unterdeckung an**

- **Barrierefreiem und bezahlbarem Wohnraum**

- Problematisch im Bereich der Wohnraumversorgung ist insbesondere der starke Rückgang an öffentlich gefördertem Wohnungsbestand

und

- **Wohnangebote für unterschiedliche Bedarfe**

- Generationenübergreifendes Wohnen
- Alleinerziehende
- Jugendliche
- Wohngemeinschaften
- Studierende
- Großfamilien
- Attraktive Wohnviertel für besser verdienende Mittel-Ager



Beschluss des Kreistages vom 17.03.2016 „Ermittlung der Grundlagen für die Schaffung von sozialem Wohnraum“

Wohnprojekte

PrymPark



- **Projekt:** „Wohnen mit Zukunft im grünen Herzen von Düren“
- **Idee:** Zukunftsfähiges Wohnen für alle Generationen (Cohousing-Wohnsiedlung), seit 2006
- **Träger:** PrymPark-Quartiersgesellschaft der Evangelischen Gemeinde zu Düren
- **Konzept:**
 - Wohnungen bzw. Häuser
 - Gemeinschaftsräume
 - Barrierefreier Zugang zu allen Häusern, Wohnungen und Gartenanlagen
 - Bewusster und nachhaltiger Umgang mit der Umwelt und den (Energie-)Ressourcen
 - Erhalt des Waldcharakters des Grundstücks

Wohnprojekte

- **Projekt:** Caritas-Wohnpark Friedenau
- **Ziel:** Vernetzung verschiedener Wohnformen und Dienstleistungen in einem neuen Wohnquartier
- **Träger:** Caritasverband für die Region Düren-Jülich e.V.
- **Konzept:**
 - 50 Eigentumswohnungen/Bungalows
 - 44 stationäre Pflegewohnplätze
 - 16 teilstationäre Plätze einer Tagespflege
 - Ambulante Pflegestation mit Beratungsbüro
 - Begegnungsstätte als Café
 - Sinnesgarten



Wohnprojekte

- **Projekt:** Bismarck Quartier Düren
- **Ziel:** Errichtung eines innovativen und energieeffizienten Großprojekts in der Kreisstadt Düren
- **Realisiert durch:** F&S concept und Gesellschaft für Infrastrukturvermögen des Kreises Düren
- **Konzept:**
 - Hotelanlage
 - Kongress-Zentrum
 - Eigentumswohnungen
 - Räume für Freiberufler und moderne Büroräume
 - Geschäftseinheiten
 - Weitläufige Grün- und Außenanlagen



„Demografiewerkstatt Kommunen“

- **Teilnahme des Kreises Düren seit 01.04.2016**
 - Gefördert vom Bundesministerium für Familie, Senioren, Frauen und Jugend (BMFSFJ) und der Deutschen Fernsehlotterie
 - Weitere Projektpartner: Forschungsgesellschaft für Gerontologie e.V. /Institut für Gerontologie an der TU Dortmund und Kompetenzzentrum Technik-Diversity-Chancengleichheit e.V., Bielefeld („Geschäftsstelle DWK“)
 - 8 Gebietskörperschaften bundesweit (3 Landkreise, 1 Regionalverband, 4 Städte)
 - Projektlaufzeit: 5 Jahre (2016-2020)

„Demografiewerkstatt Kommunen“

- **Ziele:**
 - Erarbeitung von Handlungsansätzen und eines methodischen „Werkzeugkoffers“
 - Entwicklung konkreter Projekte in den kreisangehörigen Kommunen und Einbezug vorhandener Initiativen
 - Begleitung und Etablierung politischer und administrativer Prozesse
 - Entwicklung einer Gesamtstrategie

„Demografiewerkstatt Kommunen“

- **Meilensteine:**
 - Projektzusage am 01.04.2016
 - Veröffentlichung eines Kommunalprofils für den Kreis Düren am 07.07.2017
 - Durchführung der Zukunftswerkstatt Kreis Düren am 18.10.2017

Handlungsfelder

1. Fachkräfte
2. Bildung
3. Gesellschaftliche Teilhabe
4. Mobilität & (Nah-)Versorgung
5. Leben & Wohnen

Fragen

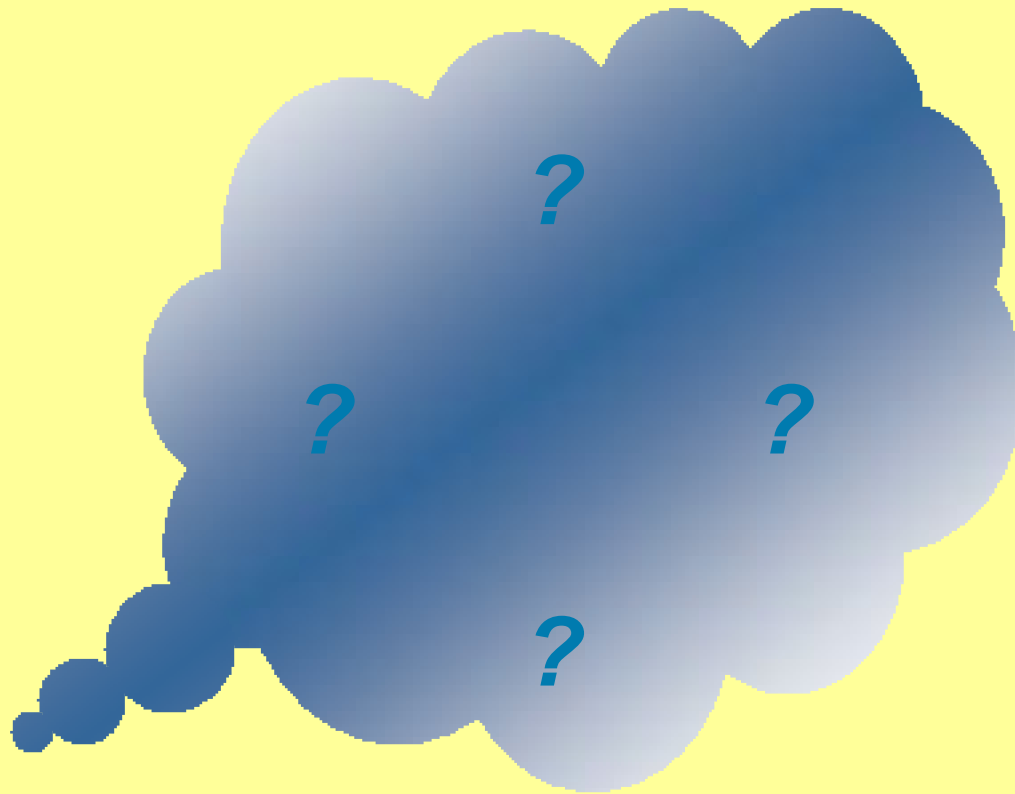

Vielen Dank für Ihre Aufmerksamkeit!

Elke Ricken-Melchert

Kreisverwaltung Düren
Amt für Demografie, Kinder, Jugend, Familie und Senioren
Bismarckstraße 16
52351 Düren
Haus Rur, Zimmer C 105
Telefon: 02421/22-1109

E-Mail: amt51@kreis-dueren.de